Ressource Handicap Formation

Engagé pour l'accessibilité 2026 — Démarche de progrès

Centre de formation professionnelle des casinos est engagé dans la démarche d'accessibilité de ses formations

Le groupe projet accessibilité mesure régulièrement le niveau d'accessibilité des formations et s'engage sur des actions concrètes d'amélioration.

Nos engagements auprès des publics :

- **Un référent handicap identifié pour accueillir, informer et accompagner les apprenants dans la prise en compte de leurs besoins spécifiques.**
- **Un suivi pédagogique individualisé permettant d'identifier les difficultés des apprenants et de rechercher des solutions adaptées.**
- **Une démarche d'amélioration continue engagée avec la Ressource Handicap Formation pour renforcer l'accessibilité de nos formations.**

Nos axes de progrès :

- **Formaliser et structurer la politique d'accessibilité du CFPC afin d'améliorer l'accueil et l'accompagnement des apprenants en situation de handicap.**
- **Améliorer l'accessibilité des supports pédagogiques, des outils numériques et des évaluations pour les apprenants en situation de handicap.**
- **Renforcer la communication sur notre politique d'accessibilité et les possibilités d'accompagnement des apprenants en situation de handicap.**

Des questions ?

Contactez notre référent handicap :

DESCORMIERS Thierry

tdescormiers@cfpcasino.fr

0607911225

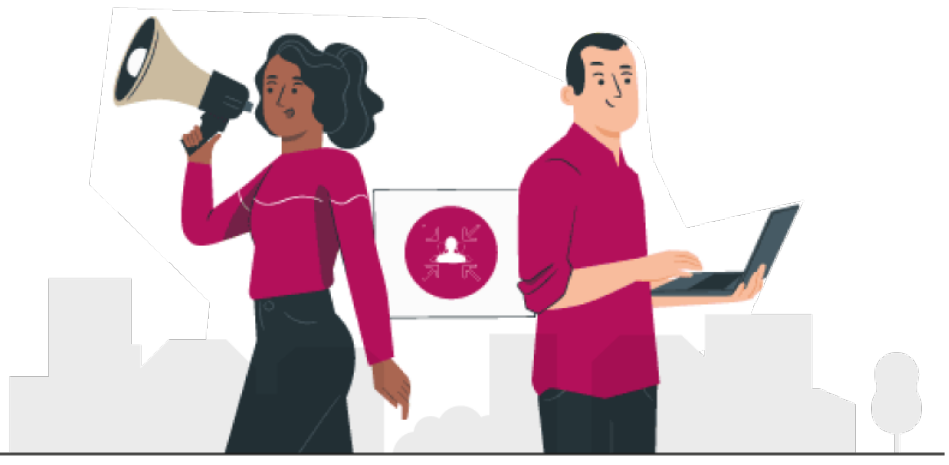

agefiph ouvrir l'emploi aux personnes handicapées — Préfet de la Région d'Île-de-France, Liberté, Égalité, Fraternité — Région îledeFrance — France Travail — emploi fiphfp handicap — ars Agence Régionale de Santé Île-de-France — Transitions Pro Île-de-France — Association régionale des Missions Locales Île-de-France — Cheops Île-de-France — Le réseau Cap Emploi